



## SEMANA SANTA EN TERMAS ER.

17 AL 20 ABRIL 2025

+++ CUPOS CONFIRMADOS +++

Empresa de Viajes y Turismo – Legajo 11674

ACTUALIZADO AL 08/03/2025

## FEDERACIÓN

- ✓ 03 o 04 noches de alojamiento en hotel seleccionado con **MEDIA PENSIÓN**
- ✓ 04 o 05 días de asistencia al viajero con cobertura COVID por USD 500.- x persona.
- ✓ **OPCIONAL** = BUS IDA Y VUELTA = Desde **\$ 105.400.- (SEMI CAMA) / \$ 122.000 (CAMA) (ESTIMADO)**

| HOTEL                                    | 04 DS / 03 NS |        |        |        | 05 DS / 04 NS |        |        |        |
|--|---------------|--------|--------|--------|---------------|--------|--------|--------|
|  | SGL           | DBL    | TRP    | CDP    | SGL           | DBL    | TRP    | CDP    |
| <i>Hostal La Glorieta – (3*)</i>         | --            | 235000 | 180000 | --     | --            | 312000 | 237000 | --     |
| <i>Brisas del Lago (3*) – APART</i>      | 663900        | 364900 | 276900 | 243000 | 685000        | 385200 | 297900 | 263000 |
| <i>Brisas del Lago (3*) – PREMIUM</i>    | 736900        | 399990 | 299990 | 261000 | 759900        | 422000 | 322000 | 282900 |
| <i>A. H. Federacion (4*) PREMIUM</i>     | 638000        | 392900 | --     | --     | 659000        | 413000 | --     | --     |
| <i>Apartment H. Federacion (4*) 2amb</i> | --            | 436500 | 367900 | 295000 | --            | 457000 | 389000 | 315000 |
| <i>Hotel Costa del Sol (4*) STD</i>      | 510000        | 307000 | 256000 | --     | 512900        | 309900 | 258900 | --     |
| <i>Hotel Costa del Sol (4*) SUP</i>      | 561000        | 337000 | 275000 | 245000 | 563900        | 339900 | 277900 | 247900 |

**NO incluye bus ida y vuelta NI entrada a termas.- PRECIOS POR PERSONA**

- Hotel **Costa del Sol (SOLO DESAYUNO)** incluye pileta climatizada y SPA - Apart Federación con SPA
- Todos los hoteles cuentan con parque y pileta al aire libre.



HOSTAL LA GLORIETA



BRISAS DEL LAGO



APART HOTEL FEDERACION



HOTEL COSTA DEL SOL

**CERRAMOS POR VACACIONES DEL 23 DE MARZO AL 02 DE ABRIL  
REALIZAR RESERVAS CON TIEMPO**

Tierra Termal evt – legajo 11674  
[reservas@tierratermal.tur.ar](mailto:reservas@tierratermal.tur.ar) // (11) 6575-6789

# COLÓN

- ✓ 03 o 04 noches de alojamiento en hotel seleccionado con **DESAYUNO**
- ✓ 04 o 05 días de asistencia al viajero con cobertura COVID – Cobertura de USD 500.- x persona
- ✓ **OPCIONAL** = BUS IDA Y VUELTA = Desde **\$ 69.000.- (SEMI CAMA) / \$ 82.000 (CAMA) (ESTIMADO)**

| HOTEL                                     | 04 DS / 03 NS |        |        |        | 05 DS / 04 NS |        |        |        |
|---|---------------|--------|--------|--------|---------------|--------|--------|--------|
|   | SGL           | DBL    | TRP    | CDP    | SGL           | DBL    | TRP    | CDP    |
| <i>Hotel Paysandú – 2*S - STD</i>         | 279000        | 145000 | 119000 | --     | 282000        | 147900 | 121900 | --     |
| <i>La Mora de Colón (2*S) 2 amb</i>       | 309000        | 157000 | 112000 | --     | 409000        | 207600 | 148000 | --     |
| <i>La Mora de Colón (2*S) 3 amb</i>       | --            | --     | 124500 | 109500 | --            | --     | 164700 | 144900 |
| <i>Brisas del Lago (3*) – APART</i>       | 604500        | 304900 | 217500 | 182900 | 606900        | 307500 | 219900 | 185000 |
| <i>Hotel Palmar (3*) - STD</i>            | 529900        | 262000 | 203000 | 188000 | 531900        | 264900 | 205900 | 190900 |
| <i>Hotel Palmar (3*) - SUP</i>            | 608000        | 301000 | 229000 | --     | 610900        | 303900 | 231900 | --     |
| <i>Hotel Plaza (3*S) - CLASICA</i>        |               |        |        |        |               |        |        |        |
| <i>Hotel Plaza (3*S) - NEO</i>            |               |        |        |        |               |        |        |        |
| <i>Htl Costarenas (4*) - INTERNA</i>      | 637900        | 321500 | --     | --     | 641200        | 323900 | --     | --     |
| <i>Htl Costarenas (4*) V/RIO - BAÑERA</i> | 971500        | 488200 | --     | --     | 973900        | 490500 | --     | --     |
| <i>Htl Costarenas (4*) VISTA CIUDAD</i>   | --            | 490500 | 368900 | 319500 | --            | 492900 | 370500 | 321900 |

Los hoteles cuentan con piscina al aire libre y/o climatizada.

Apart BRISAS DEL LAGO – NO incluye desayuno

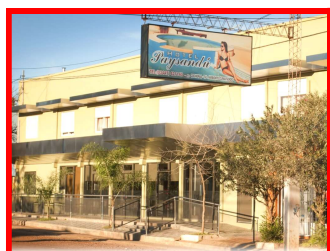

HOTEL PAYSANDÚ

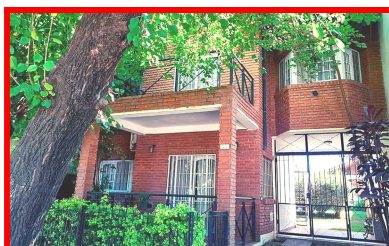

MORA DE COLÓN



BRISAS DEL LAGO

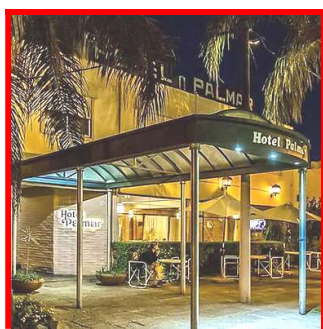

HOTEL PALMAR



HOTEL PLAZA



HOTEL COSTARENAS

**CERRAMOS POR VACACIONES DEL 23 DE MARZO AL 02 DE ABRIL  
REALIZAR RESERVAS CON TIEMPO**

**NO incluye bus ida y vuelta NI entradas a termas.- PRECIOS POR PERSONA**

CONSULTAR PLANES DE PAGO CON TC (CON RECARGO)

Tierra Termal evt – legajo 11674  
[reservas@tierratermal.tur.ar](mailto:reservas@tierratermal.tur.ar) // (11) 6575-6789